

SOSIALISASI PEMANFAATAN BEASISWA KERJA SAMA TEKNIK TAHUN 2024

BIRO KERJA SAMA TEKNIK LUAR NEGERI
KEMENTERIAN SEKRETARIAT NEGARA
BOGOR, 4 MARET 2024



Topik Diskusi

01 Kerja Sama Teknik

02 Selayang Pandang Biro KTLN

03 Pemanfaatan Beasiswa Kerja Sama Teknik Luar Negeri 2024

"Pembangunan SDM akan menjadi prioritas utama kita, membangun SDM yang pekerja keras, yang dinamis, membangun SDM yang terampil, menguasai ilmu pengetahuan dan teknologi, mengundang talenta-talenta global untuk bekerja sama dengan kita,"

"Presiden Joko Widodo,
dalam Pidato Perdana Pelantikan Presiden Tahun 2019



KERJA SAMA TEKNIK

"Bantuan-bantuan yang berupa hibah/sumbangan dari luar negeri dalam kerangka kerja sama di bidang teknik, ilmu pengetahuan, kebudayaan, dan ekonomi, tidak termasuk dalamnya kredit-kredit dan penanaman modal asing"

(Permensesneg No 15 tahun 2008)

Kerja Sama Teknik Selatan-Selatan dan Triangular (KTSST)



Indonesia Sebagai Pemberi (Kerja Sama Selatan-Selatan)

STAKEHOLDERS DALAM KST



4 PILAR KEMENTERIAN (National focal Points)



KEMENTERIAN LUAR NEGERI
Aspek politik luar negeri



KEMENTERIAN KEUANGAN
Aspek keuangan negara



KEMENTERIAN PPN/BAPPENAS
Aspek perencanaan



KEMENTERIAN SEKRETARIAT NEGARA
Aspek Manajemen KST (Administrasi,
Fasilitasi, Money)



Mitra Pembangunan

Mitra Lokal/Penerima Dalam Negeri

- **K/L/D/I**
- **BUMN,**
- **Swasta,**
- **Masyarakat Umum**

Mitra Penerima Luar Negeri

Negara berkembang dan/atau berkonflik.

Mitra Pembangunan Luar Negeri

**Negara Maju, Negara Selatan-selatan,
Organisasi internasional**

KOMPONEN HIBAH KERJA SAMA PEMBANGUNAN



Program dan/atau Proyek



People-to-People contact
(scholarship and
fellowship programme),
penugasan tenaga ahli
dan tenaga sukarela



Bantuan Kemanusiaan

BIRO KERJA SAMA TEKNIK LUAR NEGERI

KOORDINASI,
MONITORING,
DAN EVALUASI
DENGAN MITRA
KERJA SAMA
TEKNIK



PERSETUJUAN
PENUGASAN TENAGA
ASING



REKOMENDASI
FASILITAS KERJA
SAMA TEKNIK



KERJA SAMA
TEKNIK SELATAN-
SELATAN

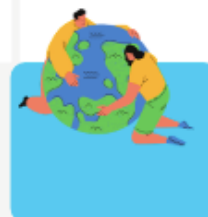

PERJALANAN
DINAS LUAR
NEGERI



BEASISWA
DAN
PELATIHAN

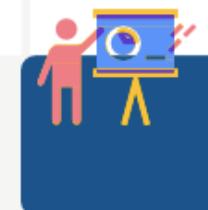

**PEMANFAATAN
BEASISWA
KERJA SAMA
TEKNIK DALAM
MENDUKUNG
PENINGKATAN
KAPASITAS PNS**



VISI INDONESIA 2045

Pengembangan SDM dan penguasaan IPTEK



VISI RPJP 2005–2025

Pembangunan manusia Indonesia yang berkualitas dan berdaya saing



RPJMN 2020–2024

ASN yang kompeten sebagai pelaksana kebijakan dan penyelenggara pelayanan publik



BEASISWA LUAR NEGERI

Peningkatan kompetensi ASN melalui beasiswa pendidikan dan pelatihan luar negeri

Prosedur Pemanfaatan Beasiswa Kerja Sama Teknik Luar Negeri



Negara dan Program Beasiswa/Pelatihan yang ditawarkan



Program Beasiswa/ Pelatihan KST

No	Negara	Jenis Beasiswa
1	Australia Awards Indonesia	Long Term Award (Masters, PhD, Split Site)
		English Language Training Assistance (ELTA)
		Short Term Award
2	Singapura	Alumni Grant Scheme
		Singapore Cooperation Programme
		Lee Kuan Yew School
3	Thailand	Temasek Foundation
		Master Degree Program
		Annual International Training Course
4	Korea Selatan	Master Degree Programs
		Single Country Trainings
5	Malaysia	Malaysian Technical Cooperation ProgramScholarship (Master Degree Programs)
		Malaysian Technical Cooperation Program
6	India	Indian Technical and Economic Cooperation Program
7	RRT	Multilateral Seminar
		ASEAN China Young Leaders Scholarship
8	Brunei	Bilateral Training
		Master Degree Programs
9	Selandia Baru	New Zealand Scholarships for Tertiary Study in New Zealand
		New Zealand Short Term Training Scholarships (NZSTTS)
		New Zealand English Language Training for Officials Scholarships (NZELTO) New Zealand In Country English Language Training Scholarships

Hal-hal yang Perlu Menjadi Perhatian dalam Pemanfaatan Beasiswa/Pelatihan KST

01 Komitmen Pimpinan

02 Perencanaan dan Pengembangan SDM

03 Proaktif mencari informasi



04 Kesiapan SDM

05 Tindak lanjut

HAL-HAL YANG PERLU DIPERHATIKAN OLEH PENERIMA BEASISWA

-  **TUGAS NEGARA**
-  **MENANDATANGANI SURAT PERJANJIAN**
-  **MENUNJUKKAN PRESTASI AKADEMIK YANG BAIK**
-  **MENYAMPAIKAN MAKSUD KEDATANGAN KE PERWAKILAN RI**
-  **BIDANG STUDI SESUAI DENGAN PRIORITAS PEMERINTAH**

HAL-HAL YANG PERLU DIPERHATIKAN OLEH PENERIMA BEASISWA (2)

-  **SEGERA KEMBALI KE INDONESIA SETELAH LULUS**
-  **MEMENUHI KETENTUAN BEKERJA 2N+1 ATAU SESUAI DENGAN KETENTUAN DI INSTANSI MASING-MASING**
-  **KETIDAKPATUHAN DAPAT DIKENAI SANKSI**

RE-INTEGRASI PASCA TUGAS BELAJAR LUAR NEGERI



Re-integrasi atau Re-entry Program merupakan serangkaian kegiatan pemanfaatan pegawai lulusan pendidikan gelar di luar negeri yang bertujuan memastikan bahwa hasil kegiatan tugas belajar luar negeri dapat dimanfaatkan secara maksimal untuk pengembangan kapasitas kelembagaan

- **Berlangsung selama 3-6 bulan dan dapat diperpanjang sesuai kebutuhan organisasi**
- **Pemanfaatan pegawai lulusan pendidikan gelar di luar negeri di berbagai instansi masih belum maksimal;**
- **Tuntutan kebijakan nasional menyusun strategi Re-entry Program**

TERIMA KASIH

BIRO KERJA SAMA TEKNIK LUAR NEGERI,
KEMENTERIAN SEKRETARIAT NEGARA

Jalan Veteran III No.9, Gambir, Jakarta 10110
Gedung Kementerian Sekretariat Negara Sayap Timur
www.setneg.go.id
www.ktln.setneg.go.id
kstbilateral@setneg.go.id

